



**ROMÂNIA**  
**JUDEȚUL GALATI**  
**COMUNA BARCEA**  
**CONSILIUL LOCAL**

TEL/FAX : 0236/335701  
E-MAIL : barcea@gl.e-adm.ro

**HOTARAREA NR. 9**  
**DIN 28.02.2019**

**privind: constatarea dreptului de proprietate privata asupra terenului in suprafata de 4900 mp situat in extravilanul UAT comuna Barcea T 50 P 422**

Initiator: Zamfir Constantin , primarul comunei Barcea, judetul Galati;  
Nr. de inregistrare si data depunerii proiectului de hotarare : 482 din 30.01.2019 ;

Consiliul Local al comunei Barcea, judetul Galati, intrunit in sedinta ordinara in ziua de 28.02.2019;

Avand in vedere expunerea de motive inregistrata la nr. 483 din 30.01.2019 a domnului Zamfir Constantin , primarul comunei Barcea, judetul Galati ;

Avand in vedere referatul inregistrat la nr. 484 din 30.01.2019 intocmit de compartimentul de resort din aparatul de specialitate al primarului comunei Barcea;

Avand in vedere raportul de avizare al comisiilor de specialitate a Consiliului local;  
Avand in vedere prevederile art. 31 alin. (2) din Legea nr. 18/1991 Legea fondului funciar , cu modificarile si completarile ulterioare ;

Avand in vedere prevederile art. 4 din Legea nr. 213/1998 privind bunurile proprietatea publica , cu modificarile si completarile ulterioare ;

Avand in vedere prevederile art. 36 alin. (2) lit. "c" din Legea nr. 215/ 2001, privind administratia publica locala, republicata, cu modificarile si completarile ulterioare ;

In baza art. 45 alin. (3) si art. 115 alin (1) lit "b" din Legea nr. 215/ 2001, privind administratia publica locala, republicata, cu modificarile si completarile ulterioare ;

**HOTARASTE :**

**Art.1.** Se constata dreptul de proprietate privata asupra terenului in suprafata de 4900 mp situat in extravilanul localitatii T 50 P 422 , conform planului de situatie anexat la prezenta , avand urmatoarele vecinatati :

- Nord – C.L. Barcea;
- Sud – C.L. Barcea ;
- Est – proprietati particulare si C.L. Barcea ;
- Vest – drum exploatare si SC Romanian Rescue Appeal ;

**Art.2.** Prezenta hotarare se comunica Institutiei Prefectului judetului Galati , persoanelor interesate si se aduce la cunostinta publica prin grija secretarului comunei.

Presedinte de sedinta,  
ANGHEL ILIE



Contrasemneaza ,  
Secretar ,  
Cristian Constantina

Total consilieri ce compun Consiliul local = 15 consilieri

Total Consilieri prezenți la ședință = 13 consilieri

Au votat « *PENTRU* » 13 , Au votat « *ÎMPOTRIVA* » 0, Abțineri 0

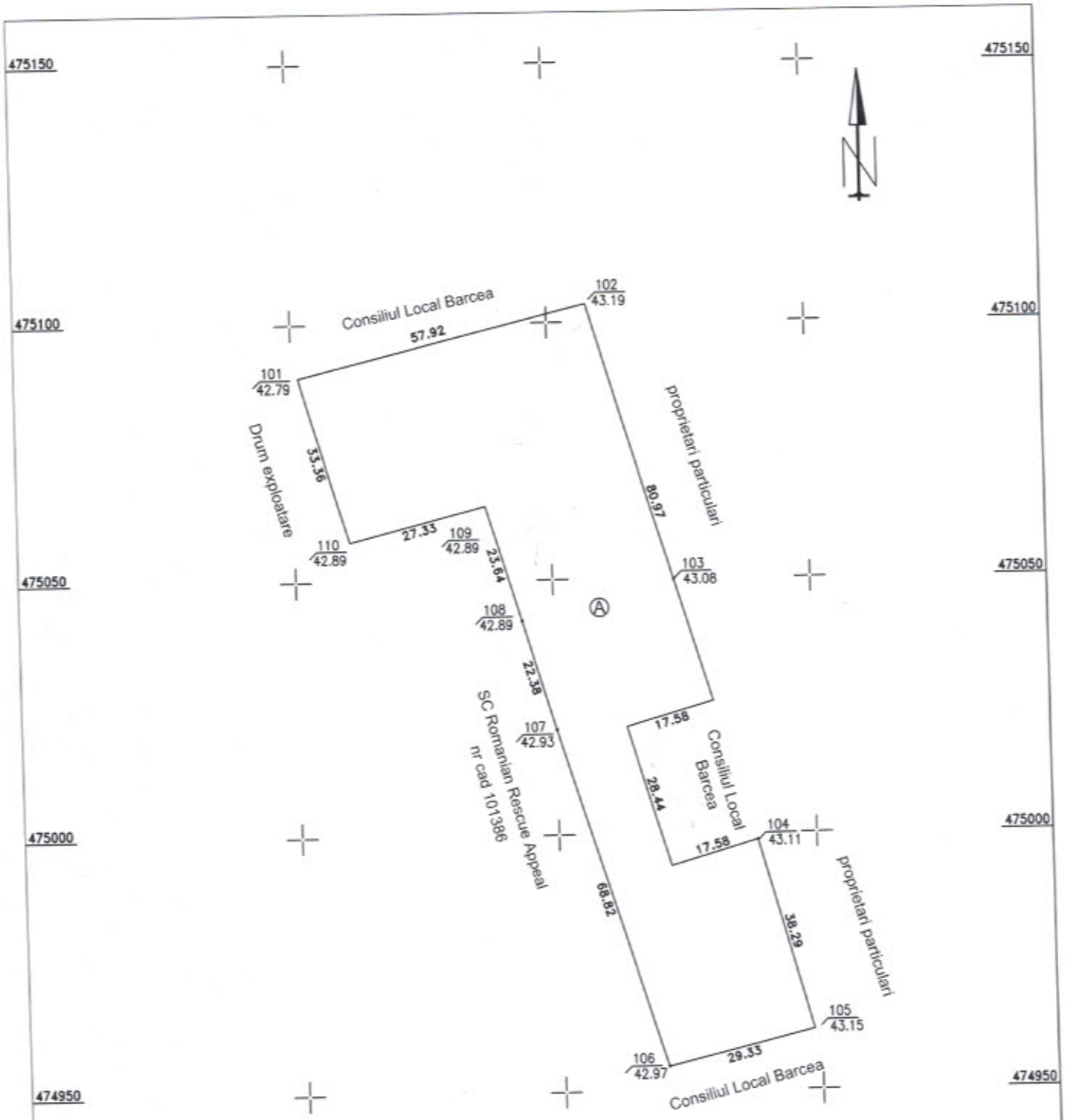

Total suprafata masurata= 4900 mp

PFA CAULEA NONI MARICEL Autorizatia RO-GL-F-0035 <b>DE</b> <b>AUTORIZARE</b> Intocmita SRA BOULEA NONI MARICEL <b>CAULEA</b> <b>NONI MARICEL</b> CATEGORIA BC	Imobil: UAT BARCEA T50 P422 Beneficiar: Consiliul local Barcea	
	scara 1:1000 Data: 05.09.2018	PLAN TOPOGRAFIC

## MEMORIU TEHNIC

**1. Adresa imobil:** Jud. Galați, Com. BARCEA T50 P422

**2. Scopul lucrării:** Plan topografic realizat în vederea actualizării inventarului bunurilor care aparțin domeniului privat al Comunei Barcea

**3. Scurtă prezentare a situației din teren:**

Măsurătorile pe teren, au fost făcute în prezența reprezentantului Consiliului Local și au confirmat amplasamentul terenului ca fiind în T50.

Suprafața imobilului este de 4900 mp, teren arabil.

Imobilul este parțial împrejmuțit.

**4. Operațiuni topo-cadastrale efectuate\*:**

Sistemul de coordonate folosit la întocmirea documentației este sistemul stereografic 1970.

Nu au fost folosite puncte din rețeaua geodezică de stat ci s-au folosit stațiile de referință amplasate la Tg. Bujor, Braila și Focșani.

Măsurătorile au fost efectuate cu echipament GPS Stonex V 30 v2.

Prelucrarea măsurătorilor s-a realizat folosind Autocad 2002 având în vedere și întabularile anterioare efectuate.

Calculul suprafețelor a fost realizat folosindu-se același program.

**Data:** 29.01.2019

