

	<b>ROMÂNIA</b> <b>JUDEȚUL GALATI</b> <b>COMUNA BARCEA</b> <b>CONSILIUL LOCAL</b>	TEL : 0236/335703 FAX : 0236/335701 E-MAIL : barcea_galati@hotmail.com
---	---	--

HOTARAREA NR. 33  
DIN 31.10.2018

**privind: constatarea dreptului de proprietate publica asupra terenului in suprafata de 39.936 mp situat in extravilan UAT comuna Barcea , judetul Galati T 65 , P 130**

Initiator: Zamfir Constantin , primarul comunei Barcea, judetul Galati;  
Nr. de inregistrare si data depunerii proiectului de hotarare : 3629 din 26.10.2018 ;

Consiliul Local al comunei Barcea, judetul Galati, intrunit in sedinta extraordinara in ziua de 31.10.2018;

Avand in vedere expunerea de motive inregistrata la nr. 3630 din 26.10.2018 a domnului Zamfir Constantin , primarul comunei Barcea, judetul Galati ;

Avand in vedere raportul de specialitate inregistrat la nr. 3631 din 26.10.2018 intocmit de compartimentul de resort din aparatul de specialitate al primarului comunei Barcea;

Avand in vedere raportul de avizare al comisiilor de specialitate a Consiliului local;

Avand in vedere prevederile art. 3 alin. (4) din Legea nr. 213/1998 privind bunurile proprietatea publica , cu modificarile si completarile ulterioare ;

Avand in vedere prevederile art. 36 alin. (1) , alin. (2) lit. "c" si art. 120 din Legea nr. 215/ 2001, privind administrația publică locală, republicata, cu modificarile si completarile ulterioare ;

In baza art. 45 alin. (1) si art. 115 alin (1) lit "b" din Legea nr. 215/ 2001, privind administrația publică locală, republicata, cu modificarile si completarile ulterioare ;

**H O T A R A S T E :**

**Art.1.** Se constata dreptul de proprietate publica asupra terenului in suprafata de 39.936 mp situat in extravilanul localitatii Barcea , judetul Galati T 65 , P 130 , conform planului de situatie anexat care face parte integranta din prezenta hotarare , avand urmatoarele vecinatati :

- Nord – drum de exploatare ;
- Sud – Druta Gh. Mihalache ;
- Est – drum de exploatare ;
- Vest – drum de exploatare ;

**Art.2.** Prezenta hotarare se comunica Institutiei Prefectului - Judetul Galati , persoanelor interesate si se aduce la cunostinta publica prin grija secretarului comunei.

Presedinte de sedinta

MAROS LAURENTIU



Contrasemneaza ,  
SECRETAR  
Constantina Crstian

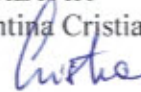

## MEMORIU TEHNIC



1. **Adresa imobil:** Jud. Galați, Com. BARCEA T65 P130

2. **Scopul lucrării:** Plan topografic realizat in vederea actualizarii inventarului bunurilor care aparțin domeniului public al Comunei Barcea

3. **Comunei 3. Scurtă prezentare a situației din teren:**

Planul topografic a fost realizat in baza planului parcelar avizat OCPI Galati pentru T65.

Masuratorile facute pe teren, in prezenta reprezentantului Consiliului Local au confirmat amplasamentul din planul parcelar.

Suprafata imobilului este de 39936 mp, teren arabil.

Imobilul este neimprejmuit.

4. **Operațiuni topo-cadastrale efectuate\*:**

Sistemul de coordonate folosit la intocmirea documentatie este sistemul steriografic 1970.

Nu au fost folosite puncte din rețeaua geodezică de stat ci s-au folosit stațiile de referință amplasate la Tg. Bujor, Braila și Focsani.

Masuratorile au fost efectuate cu echipament GPS Stonex V 30 v2.

Prelucrarea masuratorilor s-a realizat folosind Autocad 2002 avand in vedere și intabularile anterior efectuate.

Calculul suprafețelor a fost realizat folosindu-se același program.

**Data:** 26.10.2017



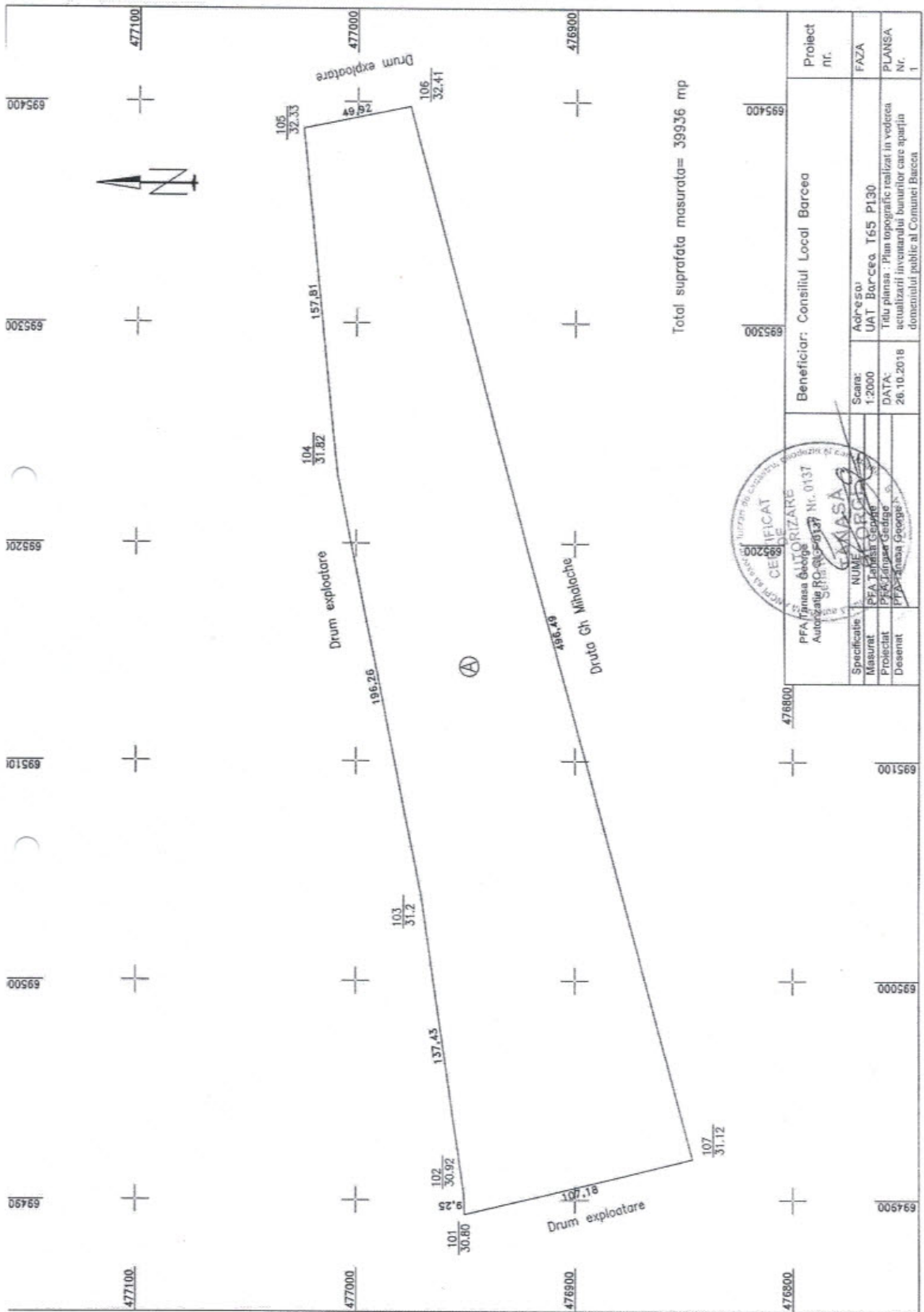

Beneficiar: Consiliul Local Barcea		Proiect nr.
Scara: 1:2000	Adreso: UAT Barcea, T65 P130	FAZA
DATA: 26.10.2018	Titlu plansa : Plan topografic realizat in vederea actualizarii inventarului bunurilor care aparțin domeniului public al Comunei Barcea	
Specificatie	NUME	
Masurat	PFA Tanasa George	
Proiectat	PFA Tanasa George	
Desenat	PFA Tanasa George	